Hůrák

nepravidelný zpravodaj
o dění v obci Hůry

květen 2009

http://www.hury.cz

Vaše záležitosti můžete vyřídit i mimo úřední hodiny Obecního úřadu. Na čísle 724164275 si můžete v případě potřeby dohodnout termín schůzky se starostkou obce.

110. výročí vzniku Sboru dobrovolných hasičů v Hůrách

VÝLET DO HISTORIE ...

Dobrovolný požární sbor v obci Hůry byl založen roku dne 25. června 1899. Zakládající členové:

Pouzar Václav	č.1	Pouzar Václav	č.28
Maurenc Jan	č.5	Beneš František	č.29
Marek Josef	č.6	Urbánek Josef	č.30
Pouzar Václav	č.14	Čapek Václav	č.34
Michal Václav	č.17	Pouzar Vojtěch	č.44
Pouzar Matěj	č.19	Pouzar Václav	č.58
Pouzar Matěj	č.22	Nedvěd Václav	č.63
Slezák Matěj	č.23	Maurenc Václav	č.66
Němec Matěj	č.25	Kándl Václav	č.64
Pouzar Matěj	č.27		

První požár po založení dobrovolného hasičského sboru vznikl dne 7.prosince 1899, kdy vyhořel do základů obecní chudobinec.

Počátkem roku 1900 byla zakoupena ruční stříkačka a dne 27.května téhož roku byla posvěcena. Stříkačku dodala firma R.A. Smeral Praha - Smíchov. Stříkačku světil farář Václav Votruba z Libniče při slavné mši svaté, které se konala v obecní kapli.
Prvně zasáhl dobrovolný požární sbor dne 26.srpna 1902 k požáru stodoly p.Bezdíčka v Libniči.
Požární sbor se zúčastňoval svěcení stříkaček v okolí, sjezdů a hasičských slavností, slavnostních mší, v Hůrách a Libniči a pohřbů všech svých členů, které doprovázel s hudbou k poslednímu odpočinku.
Za války roku 1943 muselo být Němcům odevzdáno veškeré měděné šroubení od hadic, lékárna a obvazy. Ruční stříkačka sloužila bez oprav až do roku 1947, kdy byla zakoupena přenosná motorová stříkačka s podvozkem.



Zdroj: Paměti obce Hůr sepsané panem Josefem Urbánkem (1969)
celý text na www.hury.cz















VÝZVA...

Pro zmapování historie dobrovolných hasičů jsou cenné jakékoliv informace, fotografie i předměty, které mají ke Sboru nějaký vztah. Prosíme všechny o propátrání rodinných archivů. Zapůjčte nám laskavě jakékoliv obrázky z hasičské historie, dokumenty či předměty. Okopírujeme, ofotíme, vrátíme.

PROSÍME, POMOZTE UCHOVAT NAŠI SPOLEČNOU HISTORII.

...A JEDNO PÁTRÁNÍ

Někdy v posledních letech se bohužel záhadně ztratila kronika Sboru dobrovolných hasičů. Prosíme o jakékoliv informace o tom, kde by se mohla nacházet.

DLOUHÁ HISTORIE, TRADICE A SOUČASNOST SDH HŮRY

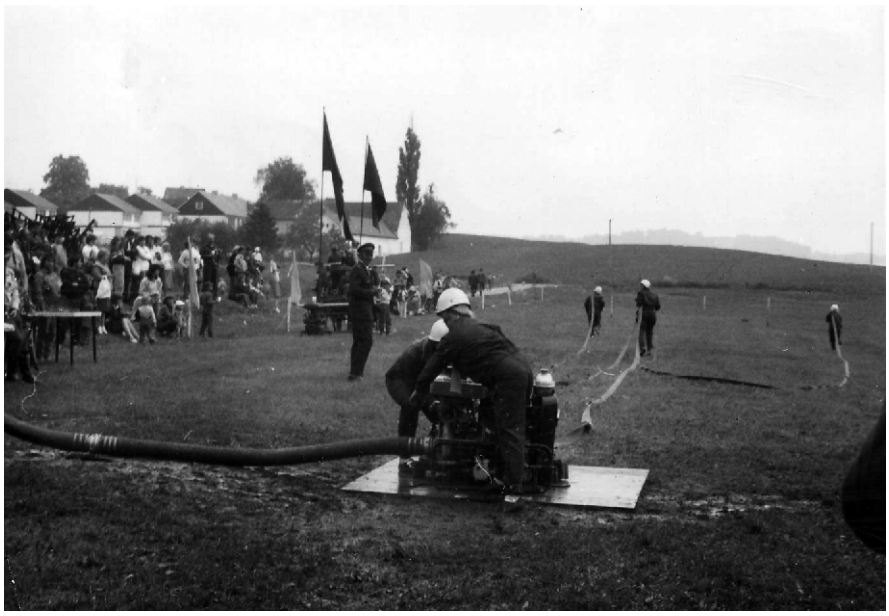

Od roku 1899, kdy byl v Hůrách založen 1.hasičský sbor, prošli hasiči či požárníci mnoha změnami, v jejich řadách se vystřídalo několik generací hůrských rodin.
Hasičský tradice v Hůrách i dnes trvá. Dnešní SDH čítá téměř šedesát členů, kteří se pod vedením starosty sboru pana Klímy přes náročné pracovní zatížení snaží ve svém volném čase zapojovat do společenského, kulturního či sportovního života. Můžeme zmínit pomoc hasičů při záplavách v roce 2002 v Č.Budějovicích, jejich zásah při likvidaci požáru v hůreckém lese (2002), nebo jejich každoroční sběr železného šrotu, organizování lednového plesu, koledy, Babských hodů nebo pouťové zábavy.
K tomu všemu patří i "sezónní trénink" v hasičském sportu - útok. V obvodních soutěžích nás bohužel reprezentuje jenom družstvo mužů, chybí družstvo žen a hlavně velmi postrádáme děti. V rámci oslav 110.výročí se ale můžete výjimečně těšit i na výkony ženského družstva. Vypadá to, že by se do budoucna mohlo podařit přemluvit některé maminky, které by pomohly i s přípravou dětského družstva.
Milí Hůráci, oslavte 110 let trvání sboru s námi - je to i vaše slavnost!



OSLAVY 110. VÝROČÍ SDH HŮRY

V pátek 29. května 2009 od 19,00 hodin proběhne v sále kulturního domu Hůry slavnostní schůze u příležitosti oslav 110. výročí SDH Hůry, kde budou oceněni zasloužilí hasiči našeho sdružení.
Bude se podávat občerstvení, k poslechu (možná i k tanci) nám zahraje hudba. Všichni občané Hůr (nejen členové SDH) jsou srdečně zváni.



V sobotu 30. května 2009 od 13,00 hodin začne na louce (za bývalým sklaďákem) hasičská soutěž požárního sportu, kde se zúčastní družstva mužů, žen a i dětí pozvaných hasičských sdružení.
Na závěr se můžeme těšit na ukázku hasičského zásahu profesionálních hasičů z Českých Budějovic.
V místě konání soutěže je zajištěno občerstvení a živá hudba, která bude po ukončení soutěže hrát k tanci v sále kulturního domu.
Budeme rádi, když nás všichni přijdete podpořit při soutěžním klání a pobavíte se s námi s námi při oslavách 110. výročí hůreckých hasičů.



Výbor SDH Hůry

PODĚKOVÁNÍ

Za obec Hůry bych touto cestou chtěla popřát Sboru dobrovolných hasičů vše nejlepší k stodesátému výročí a hlavně poděkovat všem současným i bývalým členům za neúnavnou pomoc obci, za jejich činorodost při přípravě kulturních akcí, prostě za všechno, co pro obec činí.
Magdaléna Kubínová Šebelková
starostka obce

Hůráček



Lééétо je už skoro tady!!!

Vzduch je prosycen jarní vůní a sluníčko svítí. Moje babička,ta vždycky měla plnou zahradu různých kytiček, jak planých tak zasazených .... a tak si říkám ... nebylo by to hezké, kdyby Hůry taky krásně voněly a byly barevné? Vždyt každá kytička přispívá ke zdravému ovzduší ... každá rostlinka!
A tak mě napadnul takový návrh: Kdyby každý človíček v Hůrách si na své zahrádce nebo do květináče zasadil jednu kytičku, tak by byly Hůry hnedle veselejší a navíc by jste tím pomohli i životnímu prostředí! Tak huráá do sázení kytiček!
Míša

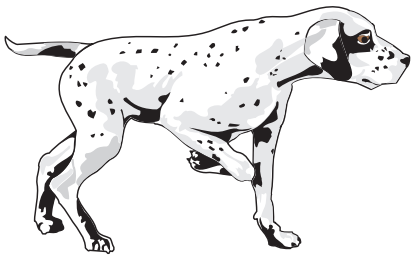

A zase ti psi!

Pro některé majitele psů je samozřejmostí, že svého mazlíčka nechají nějaký ten čas bez dozoru volně proběhnout. Vždyť se jim pak vrátí. Co ale pejsek dělá, když se jeho páníček nedívá? To mnohé majitele příliš nezajímá. Mnohokrát se mě, a myslím že i mnohým z vás, stalo, že jsme na nějakého takového psa bez dozoru narazili. A ne vždy to bylo příjemné setkání. Někteří psi se totiž opravdu chovají jako "utržení ze řetězu" a i když na vás ani nezaútočí, dokážou člověka pořádně vystrašit. Něco podobného jsem již myslím do Hůráčku psala a opravdu nejsem nějaká zapřísáhlá odpůrkyně psů. Stejně ale prosím majitele aby si na své pejsky dávali pozor. Vystrašeného chodce ne vždy uklidníte slovy "Nebojte se, on si jen tak hraje".
Tereza



DĚTSKÝ DEN

OSLAVÍME V SOBOTU 6.6.2009

Od 15:00 na návsi a v parčíku čeká na všechny děti z Hůr zábavný program - divadlo, soutěže s prima cenami, skákací hrad ... určitě si to milé děti nenechte ujít a přijďte i s maminkou a tatínkem!